Masso delle Fate edizioni
NOVA Arti Grafiche s.r.l.
Via Cavalcanti, 9/D - 50058 SIGNA (FI)
Tel. +39 055 8734952 - Fax +39 055 875713

Exuvia

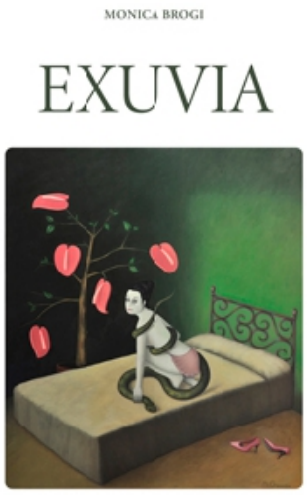

Autore:Monica Brogi.

Area tematica: Narrativa

Collana: Impronte

ISBN : 9788860396099 Anno: 2024

Pagine: 148 cm. 14X21 Italiano

Br. ill

Euro: 15.00

Descrizione:
Una storia di mutazioni, di sempre nuovi inizi, di labirintici universi paralleli.
Dove il passato non è mai completamente tale e il presente fatica a volgersi in futuro.
Dove il “qui e ora” non rappresenta una certezza.
Il viaggio della protagonista Charlotte è un lungo percorso di crescita e rinascita, di scomposizioni e ricomposizioni alla riscoperta di se stessa; un cammino all’interno degli abissi della mente, tra spiritualità e fisicità; una bilocazione oltre i confini del reale, in un limbo a metà strada tra sogno ricordo e divenire, per recuperare ciò che è andato perso o che forse era solo da ritrovare.

Contributi:

Un brano:
Non basteranno i giorni per raccontare dove ho vissuto per venti lunghi anni.
Non basteranno i giorni per rimettere insieme tutti i frammenti,
ma non importa.
Non mi manca niente.
Sono nella bottega del tutto.